affiancato da tanti giovani appassionati»

tonio Nicoletti, ima ora" e coor- dell'Anci Giova- a Loria anch'es- rienza amminis- n da giovanissi- ori democrat tra prima e nel cir-

sindaco.

«Nel corso della prima seduta di Giunta – ha detto Pino Belcastro, nel corso della conferenza stampa di presentazione della sua squadra – assegnerò anche le deleghe. Per il momento esprimo ennesima soddisfazione per essere affiancato da tanti giovani appassionati e capaci, con i quali, insieme alla nostra comunità, che non smetteremo mai di ascoltare, cominceremo a disegnare un futuro migliore per la nostra San Giovanni in Fiore».

Seppur le deleghe, per come annunciato dal sindaco, saranno assegnate nei prossimi giorni, possiamo avanzare anche in questo caso indiscrezioni provenienti da fonti assai accreditate e che parlano di delega ai Lavori pubblici per il socialista Scarcelli, politiche sociali e pari opportunità per Marianna Loria, Finanza e Tributi per Gerardo Longo. Cultura e Pubblica istruzione dovrebbero essere, invece, i settori affidati a Filomena Lopez, mentre Ambiente, Urbanistica e politiche del turismo dovrebbero andare, assai probabilmente, ad Antonio Nicoletti.

rienze nell'Anci, ma anche in associazioni cittadine. Tutti hanno in comune con il nostro Sindaco, oltre alla professionalità, una grande dimensione culturale ed umana, che li porta naturalmente ad essere vicino alla gente. Anche per questo ritengo che la nuova Giunta ha le carte in regole per far ripartire la nostra città per raggiungere un rilancio che deve essere sociale prima che economico».

Cinzia Gardi

A LORICA
ovo servizio

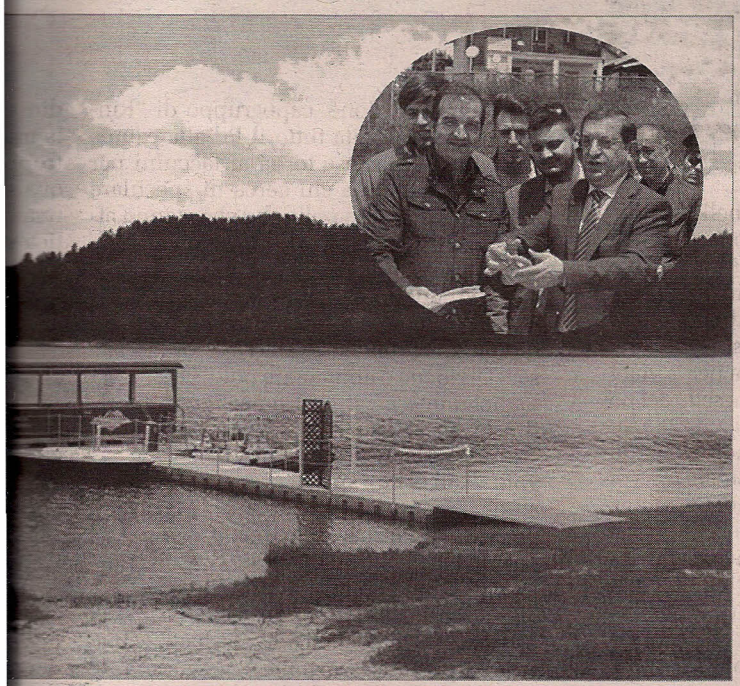

ri mattina a Lo- o "Navigare a della Provincia gliato il nastro insieme al sindaco di San Giovanni in Fiore Pino Belcastro, del servizio turistico che ha preso il via oggi e proseguirà per tutta l'estate sul lago Arvo.

Sul piccolo molo anche il consigliere provinciale con delega ai Trasporti, Franco Bruno e il dirigente del settore trasporti Claudio Carravetta. Il battello, con motore alimentato elettricamente, accompagnerà i turisti lungo un percorso di circa di mezz'ora, tra natura incontaminata e paesaggi di singolare bellezza che potranno essere ammirati da un punto di vista decisamente diverso dal solito, circondati dalle acque tranquille del lago. Nel corso del giro in battello sarà possibile anche ascoltare l'illustrazione dei paesaggi a cura dei responsabili della società Lico Sas, che si sono aggiudicati la gara indetta dalla Provincia di Cosenza, per la gestione del servizio. «Un modo piacevole e rilassante per godersi le bellezze del panorama silano – ha commentato il presidente Occhiuto nel corso del giro inaugurale – che spero potrà essere il primo di tanti servizi turistici che Lorica e la Sila offriranno ai visitatori. Con questa traversata inauguriamo ufficialmente la stagione turistica estiva in Sila».

BISIGNANO

"PALIO DEI RIONI" IL GRANDE GIORNO

Il gran giorno del Palio: la manifestazione più attesa dell'anno si svolgerà oggi dalle 17 allo stadio comunale "Francesco Attico". Grande attesa, quindi, in tutti i quartieri del centro storico cratense, dove otto fantini cercheranno di dare il meglio per conquistare l'ambito trofeo cittadino. La manifestazione, organizzata dall'omonima associazione di centro-studi e dall'amministrazione comunale, è stata preceduta dalle feste di quartiere, dove le donne dei quartieri hanno offerto pietanze tipiche, secondo le usanze di un tempo tramandate di generazione in generazione. Oggi, però, è solo la gara ad avere le attenzioni, basti pensare che i tifosi delle rispettive squadre già dalle prime luci del mattino saranno all'opera per allestire al meglio tutte le coreografie. Gli sfottò non sono mancati anche tra gli stessi ragazzi, a sottolineare il clima che si respira nei quartieri della città, pronti a eleggere come proprio beniamino il cavaliere vincente: secondo un sondaggio online del portale Bisignanoinrete.com, potrebbe essere il quartiere Piazza a trionfare in questa competizione, per quello che sarebbe il primo storico trofeo cittadino. Occhio però anche a Santa Croce, che come Piazza è ancora all'asciutto nel palmares, e all'opposto del rione Piano, che ha conquistato più galloni cittadini insieme allo storico cavaliere Claudio Amodio.

Massimo Maneggio